



LA MAISON OUVERTE

Lieu d'Accueil Enfants-Parents
de l'École des Parents d'Île-de-France

IL ÉTAIT UNE FOIS

LA PARENTALITÉ

QUOI ?



Un lieu d'accueil
anonyme et confidentiel
Sans rendez-vous

POUR QUI ?

0 À 3 ANS

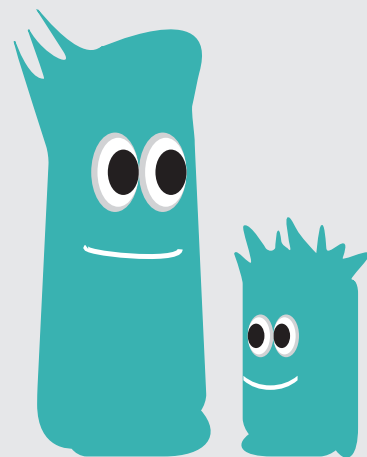

Le lieu d'accueil est ouvert pour
les enfants de la naissance à 3 ans
révolus accompagnés de leur(s)
parent(s), futur(s) parent(s) ou
membre(s) de la famille.

POUR QUOI ?

Un espace dédié **aux rencontres,**
à la parole, au jeu sous le regard
bienveillant des accueillant(e)s,
à l'écoute de vos interrogations
et éventuelles préoccupations

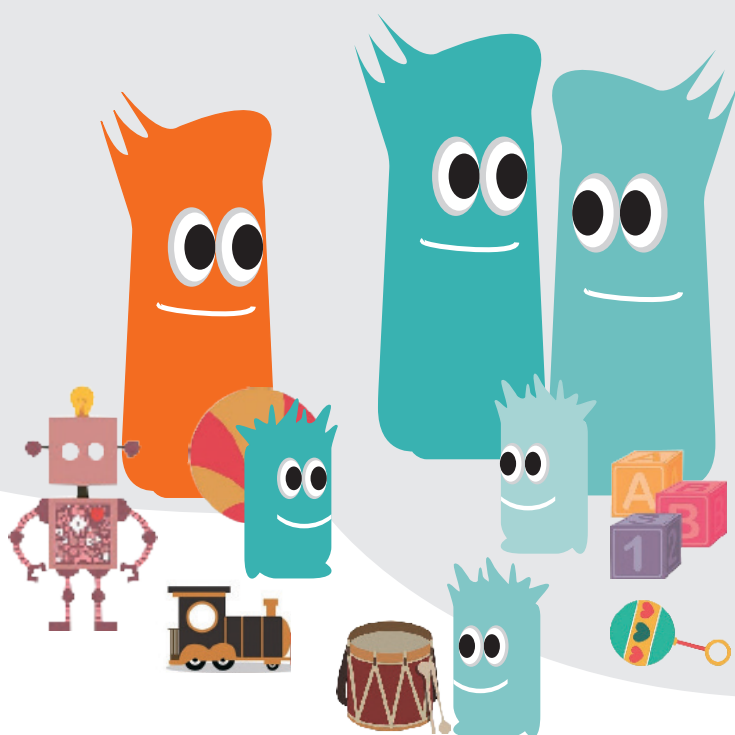



où ?



THÈME



LA MAISON OUVERTE
164, boulevard Voltaire
75011 PARIS

Métro : Ligne 9
Station : Charonne
Sortie : rue Gobert



QUAND ?

Mardi et Samedi
9h - 12h et 13h30 - 18h

Mercredi, jeudi et vendredi
13h30 - 18h

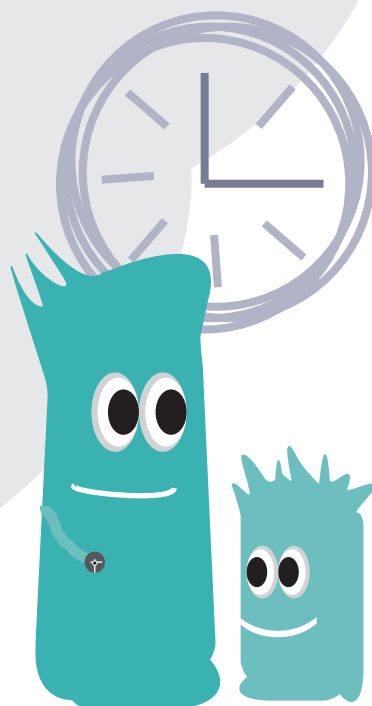



LA MAISON OUVERTE

164, boulevard Voltaire - 75011 PARIS

**Lieu d'Accueil Enfants-Parents de
L'ÉCOLE DES PARENTS ET DES ÉDUCATEURS D'ÎLE-DE-FRANCE**

E-mail : laep@epe-idf.com
Site internet : parents.epe-idf.com

01 44 93 13 44

